

En la ciudad de Puerto Vallarta, Jalisco, siendo las 10:00 horas del día 7 de enero de 2019, se reunieron en la sala de juntas del Sistema de los Servicios de Agua Potable, Drenaje y Alcantarillado de Puerto Vallarta, sita en Av. Francisco Villa s/n, esquina Manuel Ávila Camacho, col. Lázaro Cárdenas, Puerto Vallarta, Jalisco; a fin de celebrar una Sesión Ordinaria de Consejo de Administración del Sistema de los Servicios de Agua Potable, Drenaje y Alcantarillado de Puerto Vallarta, (SEAPAL Vallarta), los Consejeros: **Ing. Jorge Gastón González Alcérreca**, representante del Poder Ejecutivo del Estado y Presidente del Consejo; **Ing. Oscar Fernando Castellón Rodríguez**, representante del Ayuntamiento de Puerto Vallarta y Secretario del Consejo; **C. Judith Berenice Galaviz Covarrubias**, primer vocal, representante del Fideicomiso Puerto Vallarta; **Mtro. Juan José Llamas Llamas**, segundo vocal, representante de la Secretaría de Medio Ambiente y Desarrollo Territorial; **Arq. Víctor Iván Lira Contreras**, tercer vocal representante de la Secretaría de Infraestructura y Obra Pública del Estado de Jalisco; ; **Lic. Martha Susana Rodríguez Macías**, cuarto vocal representante de la Secretaría de Turismo del Estado de Jalisco; **Ing. José de Jesús Palacios Bernal**, quinto vocal, representante de los Usuarios; **Lic. Eduardo Legorreta Chauvet**, sexto vocal, representante de los Usuarios no Asociados; **Dr. Jorge Alberto Villanueva Hernández**, representante de los Usuarios no Asociados; **Ing. Francisco Javier Rojas Gómez**, Director General del SEAPAL Vallarta.

También estuvieron presentes la **LCP. María Magdalena Baéz Jiménez**, Gerente Administrativo; el **Ing. Manuel Valentín Acosta Padilla**, Gerente de Operación; y la **C. Martha Beatriz Ibarra Amarillas**.

Desarrollo de la Sesión

El Ing. Jorge Gastón González Alcérreca, Presidente del Consejo da la bienvenida a los asistentes, comenta que a la Sesión se incorporan nuevos Consejeros y solicita a los presentes ponerse de pie y procede a la toma de protesta a los nuevos integrantes del Consejo de Administración. A continuación, da lectura para su aprobación y desahogo, el siguiente orden del día:

Orden del Día

1. Lista de asistencia y declaración de quórum legal, en su caso.
2. Lectura y aprobación, en su caso, del orden del día.
3. Designación y toma de protesta de Gerente de Calificación y Catastro de SEAPAL Vallarta
4. Informe del Director General del SEAPAL Vallarta.
 - 4.1. Indicadores de gestión al 30 de noviembre de 2018.
 - 4.2. Obras y acciones indispensable 2019 – 2024.
 - 4.3. Presentación y aprobación, en su caso, de Modificación Presupuestaria 1, Plantilla de Personal y Organigrama, del Sistema de los Servicios de Agua Potable, Drenaje y Alcantarillado de Puerto Vallarta, para el periodo comprendido del 1 de enero al 31 de diciembre de 2019.
5. Asuntos generales.
 - 1.- Para dar cumplimiento al punto uno del orden del día, se levantó lista de asistencia de los miembros presentes por el Presidente del Consejo.
 - 2.- Una vez corroborada la asistencia de los integrantes del Consejo de Administración, el Consejero Presidente, Ing. Jorge Gastón González Alcérreca, declara que existe quórum legal para sesionar, de conformidad con los artículos 10, 11 y 12 de la Ley del Sistema de Agua Potable, Drenaje y Alcantarillado de Puerto Vallarta, Jalisco y, por tanto, los acuerdos y resoluciones que se tomen serán válidos para todos los efectos legales, aprobándose por unanimidad el orden del día.
 - 3.- El Ing. Francisco Javier Rojas Gómez, Director General del SEAPAL Vallarta; en cumplimiento a lo dispuesto en el artículo 14 de la Ley del Sistema de Agua Potable, Drenaje y Alcantarillado de Puerto Vallarta, presenta a consideración del H. Consejo de Administración su propuesta para el cargo de Gerente de Calificación y Catastro, a la C. Martha Beatriz Ibarra Amarillas. Siendo esta aprobada por acuerdo de Consejo por todos los miembros presentes.

Acto seguido el Ing. Jorge Gastón González Alcérreca, Presidente del Consejo de Administración procede a tomar la protesta a la ciudadana Martha Beatriz Ibarra Amarillas, como Gerente de Calificación y Catastro del Sistema de los Servicios de Agua Potable, Drenaje y Alcantarillado de Puerto Vallarta, Jalisco.
 - 4.- En el desahogo del punto cuatro del orden del día el Ing. Francisco Javier Rojas Gómez presenta el informe del Director General sobre los siguientes puntos:



4.1.- Indicadores de Gestión, periodo del 1 de enero al 30 noviembre de 2018 y su comparación con los resultados del mismo periodo de 2017, explicando detalladamente cada uno de los cuadros que se muestran a continuación:

Indicadores de gestión operación:

Concepto	Unidad de Medida	Periodo 1 de Enero a		Variación	Variación %
		30 Nov 2018	30 Nov 2017		
Producción de agua	M3	32,172,450	32,285,158	-112,708	-0.35%
Producción de agua	lps	1,114.9	1,118.8	-3.9	-0.35%
Dotación per cápita	l/hab/día	265.42	274.97	-9.55	-3.5%
Agua residual tratada	M3	27,491,607	27,929,174	-437,567	-1.6%
Agua residual tratada	lps	951.7	966.9	-15.2	-1.6%
Volumen tratado / Volumen teórico agua residual	%	153.1%	156.6%	-3.5	
Infiltración a agua freática o superficial al sistema de drenaje.	M3	9,530,261	10,096,513	-566,252	-5.6%
Cobertura servicio de agua potable	%	98.8%	98.8%	0.0	
Cobertura servicio de alcantarillado	%	95.8%	95.8%	0.0	
Continuidad del servicio de agua	%	99.8%	99.8%	0.0	
Agua desinfectada	%	100.0%	100.0%	0.0	

Indicadores de gestión comercialización:

Concepto	Unidad de Medida	Periodo 1 de Enero a		Variación	Variación %
		30 Nov 2018	30 Nov 2017		
Usuario					
			% vs Subtotal		
Industrial		564	0.7%	563	0.7%
Comercial		5,281	6.6%	5,152	6.7%
Doméstico		73,738	92.7%	71,372	92.6%
Subtotal		79,583	100.0%	77,087	100.0%
No facturados		1,065		1,032	
Total	Usuarios	80,648		78,119	3.2%
Consumo			% vs Subtotal		% vs Subtotal
Industrial		4,103,587	19.0%	4,239,940	19.8%
Comercial		2,115,001	9.8%	2,101,713	9.8%
Doméstico		15,417,922	71.3%	15,092,703	70.4%
Subtotal (consumo facturado)		21,636,510	100.0%	21,434,356	100.0%
No facturado		815,173		856,470	
Total	M3	22,451,683		22,290,826	0.7%
Facturación (Servicios)			% vs Total		% vs Total
Industrial		150,716,730	37.0%	131,137,531	35.6%
Comercial		65,592,681	16.1%	58,109,050	15.8%
Doméstico		191,454,657	47.0%	179,376,924	48.7%
Total	\$	407,764,068	100.0%	368,623,505	100.0%
Tarifa promedio por servicios					
Industrial		36.73		30.93	18.7%
Comercial		31.01		27.65	12.2%
Doméstico		12.42		11.89	4.5%
Promedio	\$ / M3	18.85		17.20	9.6%

Indicadores de gestión eficiencia y productividad:

Concepto	Unidad de Medida	Periodo 1 de Enero a		Variación	Variación %
		30 Nov 2018	30 Nov 2017		
Eficiencia física (consumo medio)	%	69.8%	69.0%	0.8	
Eficiencia facturación	%	67.3%	66.4%	0.9	
Eficiencia en recaudación inc. rezago y pago anticipado	%	92.5%	91.7%	0.8	
	%	6.7%	5.8%	0.9	
	%	99.2%	97.5%	1.7	
Eficiencia global (E. FísicaxE. Rec.)	%	69.2%	67.3%	1.9	
Cobertura de macromedición	%	100.0%	100.0%	0.0	
Cobertura de micromedición	%	97.6%	97.5%	0.1	
Eficiencia de micromedición	%	99.8%	99.8%	0.0	
Número de empleados	Empleados	579	574	5	0.87%
Número de empleados por cada 1000 tomas		7.18	7.35	-0.17	

Indicadores de gestión finanzas:

Indicador	Unidad de Medida	Periodo 1 de Enero a		Variación	Variación %
		30 Nov 2018	30 Nov 2017		
Ingresos por toma	\$ (promedio mes)	525.54	509.54	16.00	3.1%
Egresos por toma	\$ (promedio mes)	471.41	436.52	34.89	8.0%
Costo unitario servicio	\$/m3	19.33	17.50	1.83	10.4%
Inflación observada (INPC)	Tasa de inflación anual	102.303	97.695		4.72%
Coefficiente de cobertura de los costos totales de operación con los ingresos por servicios	%	0.981	0.975	0.006	
Coefficiente de cobertura de los costos totales de operación con los ingresos totales	%	1.115	1.167	-0.052	
Saldo cuentas por cobrar usuarios	Miles \$	105,013	89,415	15,598	17.4%
Morosidad	Meses	2.83	2.67	0.16	
Pasivo largo plazo	Miles \$	37,581	51,870	-14,289	-27.5%

4.2. Obras y acciones indispensable 2019 – 2024:

En el desahogo de este punto, el Ing. Manuel Valentín Acosta Padilla, Gerente de Operación del SEAPAL Vallarta, presenta al Consejo de Administración, el informe relativo al Programa de Obras y acciones indispensable 2019 – 2024, explica detalladamente cada una de las acciones de dicho programa cuyo resumen se muestra en la siguiente tabla:

Requerimientos de inversión para obras y acciones indispensables.

Conceptos	Total (mdp)
A).- Agua Potable	788
B).- Alcantarillado	985
C).- Saneamiento	200
D).- Fortalecimiento institucional	412
Suma	2,385

El Ing. Manuel Valentín Acosta Padilla informa que de la tabla anterior se consideran estratégicos tres proyectos con un importe de 1,075 millones de pesos, los cuales se encuentran registrados en la Cartera Pública de Inversión de la Secretaría de Hacienda y Crédito Público. El resto, es decir 1,310 millones de pesos, lo integran una gran cantidad de obras y acciones.

Proyectos registrados en la Cartera Pública de Inversión de la Secretaria de Hacienda y Crédito Público

Nombre del proyecto	Solicitud No. /Clave de cartera	Monto total de inversión (MDP)	Estado actual
Rehabilitación integral del colector Centro-Norte.	47994 1616B000013	509.86	En proceso de actualización
Rehabilitación de la Planta de Tratamiento de Agua Residual Norte II.	53392 1816B000003	110.79	Vigente
Abastecimiento de agua en bloque (1.0 m³/seg.)	53345 1816B000004	454.69	Vigente
Suma		1,075.34	



Termina su exposición informando detalladamente sobre la urgente necesidad de realizar dichos proyectos para garantizar la calidad y continuidad de los servicios que presta SEAPAL Vallarta.

El Ing. Jorge Gastón González Alcérreca, Presidente del Consejo de Administración, manifiesta que ha quedado concluido el desahogo del punto relativo al Informe del Director General. Deliberan los presentes, hecho lo cual, los Consejeros asistentes se dan por enterados del informe del Director General.

4.3- Propuesta y aprobación, en su caso, de Modificación Presupuestaria 1 y Plantilla de Personal, del Sistema de los Servicios de Agua Potable, Drenaje y Alcantarillado de Puerto Vallarta, para el período comprendido del 1 de enero al 31 de diciembre de 2019.

El Ing. Francisco Javier Rojas Gómez, Director General de SEAPAL Vallarta, y la LCP. María Magdalena Báez Jiménez, Gerente Administrativo de SEAPAL Vallarta, presentan a los miembros del Consejo de Administración la Propuesta de Modificación Presupuestaria 1 para el ejercicio 2019, la plantilla laboral y el organigrama correspondiente, explicando que esta modificación se realiza después un intenso trabajo de revisión y análisis del presupuesto de egresos 2019, (aprobado en la sesión de Consejo de Administración de fecha 3 de diciembre de 2018), y en cumplimiento de lo dispuesto por la política de austeridad que impulsa el C. Gobernador Constitucional del Estado. Se muestran detalladamente las modificaciones propuestas donde destaca una reducción de 22 plazas de personal de confianza como parte de la política de adelgazamiento de la nómina, así como una reducción de sueldo a los funcionarios de confianza de reciente ingreso. Termina la exposición manifestando que con estas modificaciones se espera un ahorro por la cantidad de 24.7 millones de pesos, cifra que equivale 5% en relación con el presupuesto aprobado en diciembre de 2018.

A continuación el Ing. Jorge Gastón González Alcérreca, Presidente del Consejo, somete a consideración de los miembros presentes la Modificación Presupuestaria 1 y Plantilla de Personal, del Sistema de los Servicios de Agua Potable, Drenaje y Alcantarillado de Puerto Vallarta, para el período comprendido del 1 de enero al 31 de diciembre de 2019. Los Consejeros proceden a deliberar ampliamente sobre la propuesta, y toman por unanimidad el siguiente:

Acuerdo de Consejo

1.- Se aprueba por unanimidad la propuesta de **"Modificación 1 del Presupuesto de Egresos y Plantilla de Personal del Sistema de los Servicios de Agua Potable, Drenaje y Alcantarillado de Puerto Vallarta (SEAPAL Vallarta), para el ejercicio fiscal del 1 de enero al 31 de diciembre de 2019"** que se anexan a la presente acta en 17 fojas; así como del **Organigrama del Sistema de los Servicios de Agua Potable, Drenaje y Alcantarillado de Puerto Vallarta**, que se anexan a la presente acta en 1 foja.

2.- Se autoriza al Ing. Francisco Javier Rojas Gómez, Director General de SEAPAL Vallarta y/o a la Lic. Bianca Isadora Gómez Ontiveros y/o al Lic. Omar Everardo López Aguilar, para que gestionen indistintamente la publicación de dicha modificación presupuestaria, en el Periódico Oficial "El Estado de Jalisco".

5.- En el desahogo del punto cinco del orden del día, no se trataron asuntos generales:

No habiendo más asuntos que tratar, se da por terminada la reunión, siendo las 14:00 catorce horas del día de su fecha, firmando de conformidad los miembros presentes.

**Consejo de Administración del
Sistema de los Servicios de Agua Potable, Drenaje y Alcantarillado de Puerto Vallarta:**

Ing. Jorge Gastón González Alcérreca
Presidente del Consejo de Administración
Representante del Ejecutivo del Estado



SEAPAL
Vallarta

SISTEMA DE LOS SERVICIOS DE AGUA POTABLE,
DRENAJE Y ALcantarillado DE PUERTO VALLARTA

Ing. Oscar Fernando Castellón Rodríguez
Secretario del Consejo de Administración
Representante del Ayuntamiento de Puerto Vallarta

C. Judith Berenice Galaviz Covarrubias
Representante del Fideicomiso Puerto Vallarta

Mtro. Juan José Llamas Llamas
Representante de la Secretaría de Medio Ambiente
y Desarrollo Territorial del Estado de Jalisco

Arq. Víctor Iván Lira Contreras
Representante de la Secretaría de Infraestructura y
Obra Pública del Estado de Jalisco

Lic. Martha Susana Rodríguez Macías
Representante de la Secretaría de Turismo
del Estado de Jalisco

Ing. José de Jesús Palacios Bernal
Representante de los Usuarios

Lic. Eduardo Legorreta Chauvet
Representante de los Usuarios no Asociados

Dr. Jorge Alberto Villanueva Hernández
Representante de los Usuarios no Asociados

Ing. Francisco Javier Rojas Gómez
Director General del SEAPAL Vallarta



SEAPAL
Vallarta
SISTEMA DE LOS SERVICIOS DE AGUA POTABLE,
DRENAJE Y ALCANTARILLADO DE PUERTO VALLARTA

La presente hoja con firmas forma parte integrante del acta de la Sesión Ordinaria del Consejo de Administración del Sistema de los Servicios de Agua Potable, Drenaje y Alcantarillado de Puerto Vallarta (SEAPAL VALLARTA) celebrada el 7 (siete) de enero de 2019 (dos mil diecinueve), contenida en 05 (cinco) fojas, incluyendo esta.

Modificación 1 del Presupuesto de Egresos y Plantilla de Personal del Sistema de los Servicios de Agua Potable, Drenaje y Alcantarillado de Puerto Vallarta (SEAPAL Vallarta), para el ejercicio fiscal del 1 de enero al 31 de diciembre de 2019, aprobada en Sesión Ordinaria de Consejo de Administración, celebrada el 7 de enero de 2019.

CLASIFICADOR POR RUBRO DE EGRESOS	NOMBRE DE LA PARTIDA DEL CLASIFICADOR POR RUBROS DE EGRESOS	PRESUPUESTO 2019	MODIFICACIÓN 1 PRESUPUESTO 2019
1000	SERVICIOS PERSONALES		
113	Sueldos base al personal permanente	121,372,685	112,428,028
121	Honorarios asimilables a salarios	120,000	120,000
122	Sueldos base al personal eventual	2,507,608	2,507,608
131	Primas por años de servicios efectivos prestados	0	0
132	Prima vacacional, dominical y gratificación de fin de año	19,741,681	18,375,135
133	Horas extraordinarias	1,500,000	1,500,000
141	Aportaciones de seguridad social	19,659,831	19,659,831
142	Aportaciones a fondo de vivienda	7,904,628	7,508,860
143	Aportaciones al sistema para el retiro	3,036,504	2,993,618
144	Aportaciones para seguros	2,769,318	2,543,241
152	Indemnizaciones	14,101,055	5,000,000
154	Prestaciones contractuales	4,253,292	3,164,934
159	Otras prestaciones sociales y económicas	2,554,643	2,554,643
171	Estímulos	24,213,114	23,642,919
	Subtotal	223,734,359	201,998,816
2000	MATERIALES Y SUMINISTROS		
211	Materiales, útiles y equipos menores de oficina	1,102,500	1,102,500
212	Materiales y útiles de impresión y reproducción	24,709	24,709
214	Materiales, útiles y equipos menores de tecnologías de la información y comunicaciones	600,000	500,000
215	Material impreso e información digital comunicaciones	233,874	233,874
216	Material de limpieza	363,177	363,177
221	Productos alimenticios para personas	1,052,970	1,010,851
223	Utensilios para el servicio de alimentación	30,000	30,000
241	Productos minerales no metálicos	2,415,000	2,415,000
242	Cemento y productos de concreto	1,902,810	1,902,810
243	Cal, yeso y productos de yeso	16,790	16,790
244	Madera y productos de madera	105,000	105,000
245	Vidrio y productos de vidrio	20,752	20,752
246	Material eléctrico y electrónico	1,260,000	1,260,000
247	Artículos metálicos para la construcción	15,540,000	15,540,000
248	Materiales complementarios	240,929	240,929
249	Otros materiales y artículos de construcción y reparación	2,205,000	2,205,000
251	Productos químicos básicos	9,000,000	9,000,000
252	Fertilizantes, pesticidas y otros agroquímicos	111,930	111,930
253	Medicinas y productos farmacéuticos	21,440	21,440
255	Materiales, accesorios y suministros de laboratorio	525,000	525,000
256	Fibras sintéticas, hules, plásticos y derivados	3,727,500	3,727,500
259	Otros productos químicos	2,625,000	2,625,000
261	Combustibles, lubricantes y aditivos	11,025,000	10,500,000
271	Vestuario y uniformes	1,600,000	1,600,000
272	Prendas de seguridad y protección personal	335,790	335,790
273	Artículos deportivos	59,939	59,939
274	Productos textiles	210,000	200,000
275	Bancos y otros productos textiles, excepto prendas de vestir	31,500	31,500

CLASIFICADOR POR RUBRO DE EGRESOS	NOMBRE DE LA PARTIDA DEL CLASIFICADOR POR RUBROS DE EGRESOS	PRESUPUESTO 2019	MODIFICACIÓN 1 PRESUPUESTO 2019
291	Herramientas menores	1,890,000	1,800,000
292	Refacciones y accesorios menores de edificios	393,421	393,421
293	Refacciones y accesorios menores de mobiliario y equipo de administración, educacional y recreativo	220,500	220,500
294	Refacciones y accesorios menores de equipo de cómputo y tecnologías de la información	840,000	840,000
295	Refacciones y accesorios menores de equipo e instrumental médico y de laboratorio	225,750	225,750
296	Refacciones y accesorios menores de equipo de transporte	3,990,000	3,990,000
298	Refacciones y accesorios menores de maquinaria y otros equipos	4,692,647	4,692,647
299	Refacciones y accesorios menores otros bienes muebles	111,105	111,105
	Subtotal	68,750,033	67,982,913
3000	SERVICIOS GENERALES		
311	Energía eléctrica	90,000,000	90,000,000
312	Gas	46,907	46,907
313	Agua	1,785	1,785
314	Telefonía tradicional	661,500	661,500
315	Telefonía celular	131,250	131,250
317	Servicios de acceso de internet, redes y procesamiento de información	259,146	259,146
318	Servicios postales y telegráficos	89,544	89,544
319	Servicios integrales y otros servicios	291,183	291,183
321	Arrendamiento de terrenos	44,772	44,772
322	Arrendamiento de edificios	630,000	630,000
323	Arrendamiento de mobiliario y equipo de administración, educacional y recreativo	393,750	375,000
325	Arrendamiento de equipo de transporte	82,211	82,211
326	Arrendamiento de maquinaria, otros equipos y herramientas	535,500	535,500
327	Arrendamiento de activos intangibles	4,095,000	4,095,000
329	Otros arrendamientos	1,575,000	1,500,000
331	Servicios legales, de contabilidad, auditoría y relacionados	1,365,546	1,300,520
332	Servicios de diseño, arquitectura, ingeniería y actividades relacionadas	671,580	639,600
333	Servicios de consultoría administrativa, procesos, técnica y en tecnologías de la información	1,500,000	1,241,187
334	Servicios de capacitación	1,000,000	400,000
335	Servicios de investigación científica y desarrollo	1,470,000	1,400,000
336	Servicios de apoyo administrativo, traducción, fotocopiado e impresión	2,310,000	2,310,000
338	Servicios de vigilancia	5,148,780	5,148,780
339	Servicios profesionales, científicos y técnicos integrales	548,733	548,733
341	Servicios financieros y bancarios	352,580	352,580
343	Servicios de recaudación, traslado y custodia de valores	719,250	719,250
344	Seguros de responsabilidad patrimonial y fianzas	7,052	7,052
345	Seguro de bienes patrimoniales	3,097,500	3,097,500
347	Fletes y maniobras	103,207	103,207
351	Conservación y mantenimiento menor de inmuebles	2,625,000	2,500,000
352	Instalación, reparación y mantenimiento de mobiliario y equipo de administración, educacional y recreativo	93,383	93,383

CLASIFICADOR POR RUBRO DE EGRESOS	NOMBRE DE LA PARTIDA DEL CLASIFICADOR POR RUBROS DE EGRESOS	PRESUPUESTO 2019	MODIFICACIÓN 1 PRESUPUESTO 2019
353	Instalación, reparación y mantenimiento de equipo de cómputo y tecnologías de la información	1,575,000	1,500,000
354	Instalación, reparación y mantenimiento de equipo e instrumental médico y de laboratorio	223,860	223,860
355	Reparación y mantenimiento de equipo de transporte	5,000,000	5,000,000
357	Instalación, reparación y mantenimiento de maquinaria, otros equipos y herramienta	15,000,000	15,000,000
358	Servicios de limpieza y manejo de desechos	223,860	223,860
359	Servicios de jardinería y fumigación	446,250	446,250
361	Difusión por radio, televisión y otros medios de mensajes sobre programas y actividades gubernamentales	603,279	603,279
362	Difusión por radio televisión y otros medios de mensajes comerciales para promover la venta de bienes o servicios.	238,547	238,547
363	Servicios de creatividad, preproducción y producción de publicidad, excepto internet	482,623	482,623
364	Servicios de revelado de fotografías	16,790	16,790
365	Servicios de la industria fílmica, del sonido y del video	44,772	44,772
366	Servicio de creación y difusión de contenido exclusivamente a través de internet	321,749	321,749
369	Otros servicios de información	24,276	24,276
371	Pasajes aéreos	337,404	337,404
372	Pasajes terrestres	288,220	288,220
375	Viáticos en el país	680,199	680,199
376	Viáticos en el extranjero	257,500	257,500
382	Gastos de orden social y cultural	742,478	707,122
383	Congresos y convenciones	167,895	159,900
385	Gastos de representación	111,930	100,000
392	Impuestos y derechos	9,100,000	9,100,000
394	Laudos laborales	335,790	335,790
395	Penas, multas, accesorios y actualizaciones	111,930	111,930
396	Otros gastos por responsabilidades	1,635	1,635
399	Otros servicios generales	335,790	335,790
	Subtotal	156,521,936	155,147,083
5000	BIENES MUEBLES, INMUEBLES E INTANGIBLES		
511	Muebles de oficina y estantería	671,580	671,580
512	Muebles, excepto de oficina y estantería	224,472	224,472
515	Equipo de cómputo y de tecnologías de la información	1,247,786	1,247,786
519	Otros mobiliarios y equipos de administración	259,540	259,540
521	Equipos y aparatos audiovisuales	0	0
523	Cámaras fotográficas y de video	60,444	60,444
529	Otro Mobiliario y equipo educacional y recreativo	17,660	17,660
531	Equipo médico y de laboratorio	447,720	447,720
532	Instrumental médico y de laboratorio	230,897	230,897
541	Automóviles y camiones	2,752,833	2,500,000
542	Carrocerías y remolques	97,466	97,466
549	Otros equipos de transporte	630,000	630,000
561	Maquinaria y equipo agropecuario	85,086	85,086
562	Maquinaria y equipo industrial	11,970,000	11,400,000
563	Maquinaria y equipo de construcción	299,794	299,794
564	Sistema de aire acondicionado, calefacción y de refrigeración industrial y comercial	593,312	593,312
565	Equipo de comunicación y telecomunicación	1,197,072	1,197,072

CLASIFICADOR POR RUBRO DE EGRESOS	NOMBRE DE LA PARTIDA DEL CLASIFICADOR POR RUBROS DE EGRESOS	PRESUPUESTO 2019	MODIFICACIÓN 1 PRESUPUESTO 2019
566	Equipos de generación eléctrica, aparatos y accesorios eléctricos	10,000,000	10,000,000
567	Herramientas y máquinas-herramienta	525,000	525,000
569	Otros equipos	525,000	525,000
581	Terrenos	0	0
591	Software	1,000,000	1,000,000
593	Marcas	22,390	22,390
597	Licencias informáticas e intelectuales	525,000	525,000
	Subtotal	33,383,052	32,560,221
6000	INVERSIÓN PÚBLICA		
612	Edificación no habitacional		
613	Construcción de obras para el abastecimiento de agua, petróleo, gas, electricidad y telecomunicaciones	48,998,465	48,998,465
619	Trabajos de acabados en edificaciones y otros trabajos especializados		
623	Construcción de obras para el abastecimiento de agua, petróleo, gas, electricidad y telecomunicaciones		
627	Instalaciones y equipamiento en construcciones	0	
629	Trabajos de acabados en edificaciones y otros trabajos especializados	0	
	Subtotal	48,998,465	48,998,465
7000	INVERSIONES FINANCIERAS Y OTRAS PROVISIONES		
792	Contingencias socioeconómicas	5,487,326	5,487,326
	Subtotal	5,487,326	5,487,326
9000	DEUDA PÚBLICA		
911	Amortización de la deuda interna con instituciones de crédito	9,031,598	9,031,598
921	Intereses de la deuda interna con instituciones de crédito	2,825,794	2,825,794
	Subtotal	11,857,392	11,857,392
	EGRESOS TOTALES	548,732,563	524,032,215
	PRESUPUESTO DE INGRESOS	548,732,563	548,732,563
	SALDO	0	24,700,348

8

**SISTEMA DE LOS SERVICIOS DE AGUA POTABLE, DRENAJE Y
ALCANTARILLADO DE PUERTO VALLARTA
MODIFICACIÓN 1 DE PLANTILLA DE PERSONAL 2019**

PUESTO	PLAZAS	NIVEL	JORNADA	SALARIO MENSUAL	TOTAL MENSUAL
DIRECCION GENERAL					
DIRECTOR GENERAL	1	28	40 HRS	84,998.10	84,998.10
SECRETARIA DE DIRECCION	1	15	40 HRS	20,476.50	20,476.50
CHOFER DE DIRECCION	1	13	40 HRS	17,127.90	17,127.90
TOTAL	3				122,602.50
DEPTO. COMUNICACION SOCIAL					
JEFE DE DEPTO.	1	18	40 HRS	29,714.10	29,714.10
ASISTENTE DEPARTAMENTAL	1	13	40 HRS	16,589.40	16,589.40
ASISTENTE PROFESIONAL	1	18	40 HRS	28,532.10	28,532.10
TOTAL	3				74,835.60
CONTRALORIA					
CONTRALOR	1	23	40 HRS	58,129.80	58,129.80
JEFE DE SECCION "A"	1	17	40 HRS	25,837.50	25,837.50
SECRETARIA EJECUTIVA	1	13	40 HRS	17,159.70	17,159.70
AUXILIAR DE AREA	1	12	40 HRS	14,433.00	14,433.00
TOTAL	4				115,560.00
DEPARTAMENTO DE JURIDICO					
JEFE DE DEPTO.	1	19	40 HRS	33,470.10	33,470.10
COORDINADOR JURIDICO	1	17	40 HRS	26,974.20	26,974.20
ASISTENTE DEPARTAMENTAL 1	1	13	40 HRS	17,097.30	17,097.30
ASISTENTE PROFESIONAL	1	13	40 HRS	17,017.80	17,017.80
ASISTENTE PROFESIONAL	1	16	40 HRS	22,436.40	22,436.40
ANALISTA DE TRANSPARENCIA	1	12	40 HRS	14,433.00	14,433.00
ASISTENTE DE TRANSPARENCIA	1	9	40 HRS	12,729.90	12,729.90
TOTAL	7				144,158.70
TOTAL DIRECCION	17				457,156.80
GERENCIA ADMINISTRATIVA					
GERENTE	1	23	40 HRS	47,094.00	47,094.00
SUB-GERENTE ADMINISTRATIVO	1	21	40 HRS	39,021.30	39,021.30
SECRETARIA EJECUTIVA	1	13	40 HRS	17,159.70	17,159.70
ASISTENTE PROFESIONAL "B"	1	13	40 HRS	16,162.20	16,162.20
ASISTENTE PROFESIONAL	1	15	40 HRS	21,713.70	21,713.70
TOTAL	5				141,150.90
DEPTO. DE PLANEACION DE AGUA					
JEFE DE DEPTO.	1	22	40 HRS	44,910.60	44,910.60
ASISTENTE DEPARTAMENTAL	1	14	40 HRS	18,997.50	18,997.50
TOTAL	2				63,908.10
DEPARTAMENTO DE CONTABILIDAD					
JEFE DE DEPTO.	1	20	40 HRS	35,981.10	35,981.10
COORDINADOR DE PATRIMONIO	1	17	40 HRS	24,983.70	24,983.70
JEFE DE SECCION "A"	1	15	40 HRS	22,134.30	22,134.30
JEFE DE SECCION "C"	1	13	40 HRS	17,018.10	17,018.10
AUXILIAR CONTABLE	1	13	40 HRS	16,827.90	16,827.90
AUXILIAR CONTABLE 1	1	14	40 HRS	18,325.80	18,325.80
AUXILIAR CONTABLE 1	1	14	40 HRS	18,325.80	18,325.80
AUXILIAR DE AREA	1	12	40 HRS	15,293.10	15,293.10
AUXILIAR TECNICO	1	10	40 HRS	13,632.30	13,632.30
TOTAL	9				182,522.10
DEPARTAMENTO DE INFORMATICA					
JEFE DEL DEPTO. DE INFORMATICA	1	22	40 HRS	43,305.00	43,305.00

**SISTEMA DE LOS SERVICIOS DE AGUA POTABLE, DRENAJE Y
ALCANTARILLADO DE PUERTO VALLARTA
MODIFICACIÓN 1 DE PLANTILLA DE PERSONAL 2019**

PUESTO	PLAZAS	NIVEL	JORNADA	SALARIO MENSUAL	TOTAL MENSUAL
JEFE DE SECCION "B"	1	15	40 HRS	22,134.30	22,134.30
JEFE DE SECCION "C"	1	14	40 HRS	18,751.80	18,751.80
JEFE DE SECCION "C"	1	14	40 HRS	18,751.80	18,751.80
JEFE DE SECCION "C"	1	14	40 HRS	18,751.80	18,751.80
JEFE DE SECCION "C"	1	14	40 HRS	18,751.80	18,751.80
JEFE DE SECCION "C"	1	17	40 HRS	26,742.30	26,742.30
ASISTENTE DEPARTAMENTAL	1	13	40 HRS	16,589.40	16,589.40
TECNICO PROGRAMADOR ESPECIALIZADO	1	14	40 HRS	17,470.20	17,470.20
TECNICO PROGRAMADOR ESPECIALIZADO	1	14	40 HRS	17,470.20	17,470.20
TOTAL	10				218,718.60
DEPARTAMENTO DE TESORERIA					
JEFE DEL DEPTO. DE TESORERIA	1	20	40 HRS	35,981.10	35,981.10
JEFE DE SECCION "A"	1	17	40 HRS	25,449.00	25,449.00
JEFE DE SECCION "B"	1	14	40 HRS	18,752.40	18,752.40
JEFE DE SECCION "B"	1	16	40 HRS	24,267.00	24,267.00
COORDINADOR DE TESORERIA	1	14	40 HRS	30,144.60	30,144.60
JEFE DE AREA "A" 1 "S"	1	14	40 HRS	17,748.60	17,748.60
JEFE DE AREA "A" 1	1	14	40 HRS	17,748.60	17,748.60
AUXILIAR TECNICO 2	1	10	40 HRS	13,632.30	13,632.30
CAJERA	1	10	40 HRS	13,354.80	13,354.80
CAJERA	1	10	40 HRS	13,354.80	13,354.80
CAJERA	1	10	40 HRS	13,354.80	13,354.80
CAJERA	1	10	40 HRS	13,354.80	13,354.80
CAJERA	1	10	40 HRS	13,354.80	13,354.80
CAJERA	1	10	40 HRS	13,354.80	13,354.80
CAJERA	1	10	40 HRS	13,354.80	13,354.80
CAJERA	1	14	40 HRS	17,832.30	17,832.30
CAJERA	1	10	40 HRS	13,354.80	13,354.80
CAJERO	1	10	40 HRS	13,354.80	13,354.80
TOTAL	15				277,290.90
DEPTO. DE RECURSOS HUMANOS					
JEFE DEL DEPTO. DE RECURSOS HUMANOS	1	20	40 HRS	35,981.10	35,981.10
COORDINADOR DE RECURSOS HUMANOS	1	16	40 HRS	22,792.80	22,792.80
COORDINADOR DE RECURSOS HUMANOS	1	16	40 HRS	22,792.80	22,792.80
JEFE DE SECCION "C"	1	14	40 HRS	18,752.40	18,752.40
ASISTENTE DEPARTAMENTAL 1	1	13	40 HRS	17,097.30	17,097.30
ASISTENTE DEPARTAMENTAL 1	1	13	40 HRS	17,097.30	17,097.30
ASISTENTE PROFESIONAL	1	13	40 HRS	16,162.20	16,162.20
AUXILIAR DE AREA	1	12	40 HRS	15,293.10	15,293.10
AUXILIAR DE AREA 1	1	13	40 HRS	17,178.90	17,178.90
TOTAL	7				143,257.80
DEPTO. ADQUISICIONES Y ALMACEN					
JEFE DEL DEPTO. DE ADQ. Y ALMACEN	1	20	40 HRS	35,981.10	35,981.10
COORDINADOR DE ALMACEN "A"	1	18	40 HRS	28,371.00	28,371.00
COORDINADOR DE ALMACEN "A"	1	18	40 HRS	28,371.00	28,371.00
JEFE DE SECCION "A"	1	16	40 HRS	23,650.80	23,650.80
JEFE DE SECCION "A"	1	16	40 HRS	23,650.80	23,650.80
JEFE DE SECCION "C"	1	13	40 HRS	17,018.10	17,018.10
JEFE DE SECCION "C"	1	13	40 HRS	17,018.10	17,018.10
ASISTENTE DEPARTAMENTAL	1	13	40 HRS	16,589.40	16,589.40
ASISTENTE DEPARTAMENTAL	1	13	40 HRS	16,589.40	16,589.40
JEFE DE AREA "B"	1	13	40 HRS	16,638.90	16,638.90
JEFE DE AREA "B"	1	13	40 HRS	16,638.90	16,638.90
AUXILIAR ESPECIAL "B"	1	7	40 HRS	11,572.50	11,572.50
AUXILIAR ESPECIAL "B"	1	7	40 HRS	11,572.50	11,572.50
AUXILIAR ESPECIAL "C"	1	6	40 HRS	11,213.70	11,213.70
AUXILIAR ESPECIAL "C"	1	6	40 HRS	11,213.70	11,213.70
AUXILIAR ESPECIAL "C" 2	1	7	40 HRS	12,477.60	12,477.60
AUXILIAR ESPECIAL "C" 2	1	7	40 HRS	12,477.60	12,477.60
PEON	1	7	40 HRS	12,373.20	12,373.20
TOTAL	10				185,886.30
DEPTO. DE SERVICIOS GENERALES					
JEFE DE DEPTO.	1	20	40 HRS	35,981.10	35,981.10

**SISTEMA DE LOS SERVICIOS DE AGUA POTABLE, DRENAJE Y
ALCANTARILLADO DE PUERTO VALLARTA
MODIFICACIÓN 1 DE PLANTILLA DE PERSONAL 2019**

PUESTO	PLAZAS	NIVEL	JORNADA	SALARIO MENSUAL	TOTAL MENSUAL
JEFE DE SECCION	1	13	40 HRS	17,018.10	17,018.10
JEFE DE SECCION "A"	1	16	40 HRS	24,325.20	24,325.20
ASISTENTE DEPARTAMENTAL	1	13	40 HRS	16,589.40	16,589.40
AUXILIAR TECNICO 1	1	12	40 HRS	15,657.90	15,657.90
MECANICO AUTOM.ESPECIALIZADO	1	12	40 HRS	14,387.10	14,387.10
MECANICO AUTOM.ESPECIALIZADO	1	12	40 HRS	14,387.10	14,387.10
MECANICO AUTOMOTRIZ	1	10	40 HRS	13,354.50	13,354.50
MECANICO AUTOMOTRIZ	1	10	40 HRS	13,354.50	13,354.50
MECANICO AUTOMOTRIZ	1	10	40 HRS	13,354.50	13,354.50
MECANICO ESPECIALIZADO 1	1	12	40 HRS	15,000.60	15,000.60
AUXILIAR ESPECIAL "C" 1	1	12	40 HRS	15,492.30	15,492.30
AUXILIAR ESPECIAL "A" 1	1	10	40 HRS	13,458.30	13,458.30
ELECTRICISTA	1	6	40 HRS	11,086.50	11,086.50
JARDINERO	1	6	40 HRS	11,325.60	11,325.60
FONTANERO "C"	1	4	40 HRS	10,260.60	10,260.60
PINTOR	1	4	40 HRS	10,260.60	10,260.60
FONTANERO B 2	1	5	40 HRS	10,583.70	10,583.70
PINTOR A	1	7	40 HRS	11,952.30	11,952.30
AFANADOR	1	3	40 HRS	10,037.70	10,037.70
AFANADOR	1	3	40 HRS	10,037.70	10,037.70
AFANADOR	1	7	40 HRS	11,795.70	11,795.70
AFANADOR	1	3	40 HRS	10,037.70	10,037.70
AFANADOR	1	3	40 HRS	10,037.70	10,037.70
AFANADOR	1	3	40 HRS	10,037.70	10,037.70
AFANADOR	1	3	40 HRS	10,037.70	10,037.70
AFANADOR	1	3	40 HRS	10,037.70	10,037.70
AFANADOR	1	3	40 HRS	10,037.70	10,037.70
AFANADOR	1	3	40 HRS	10,037.70	10,037.70
LAVACOCHE	1	2	40 HRS	9,688.20	9,688.20
PEON	1	2	40 HRS	9,688.20	9,688.20
PEON	1	2	40 HRS	9,688.20	9,688.20
PEON	1	2	40 HRS	9,688.20	9,688.20
JARDINERO	1	5	40 HRS	10,550.10	10,550.10
JARDINERO	1	5	40 HRS	10,550.10	10,550.10
JARDINERO	1	5	40 HRS	10,550.10	10,550.10
TOTAL	34				440,292.60
TOTAL GERENCIA ADMINISTRATIVA	92				1,653,027.30
GCIA. DE CALIFICACION Y CATASTARO					
GERENTE	1	23	40 HRS	47,094.00	47,094.00
SUB-GERENTE	1	22	40 HRS	44,379.90	44,379.90
JEFE DE DEPTO.	1	19	40 HRS	34,101.30	34,101.30
JEFE DE SECCION "A"	1	14	40 HRS	17,524.50	17,524.50
SECRETARIA EJECUTIVA	1	13	40 HRS	17,159.70	17,159.70
ASISTENTE DEPARTAMENTAL 1	1	13	40 HRS	17,097.30	17,097.30
ASISTENTE PROFESIONAL	1	13	40 HRS	16,162.20	16,162.20
ASISTENTE PROFESIONAL	1	13	40 HRS	16,162.20	16,162.20
AUXILIAR DE AREA	1	12	40 HRS	15,293.10	15,293.10
INSPECTOR	1	6	40 HRS	11,318.10	11,318.10
INSPECTOR	1	6	40 HRS	11,318.10	11,318.10
INSPECTOR	1	6	40 HRS	11,318.10	11,318.10
EJECUTOR "A"	1	10	40 HRS	13,299.90	13,299.90
EJECUTOR	1	5	40 HRS	10,842.90	10,842.90

**SISTEMA DE LOS SERVICIOS DE AGUA POTABLE, DRENAJE Y
ALCANTARILLADO DE PUERTO VALLARTA
MODIFICACIÓN 1 DE PLANTILLA DE PERSONAL 2019**

PUESTO	PLAZAS	NIVEL	JORNADA	SALARIO MENSUAL	TOTAL MENSUAL
EJECUTOR	1	5	40 HRS	10,842.90	10,842.90
EJECUTOR	1	4	40 HRS	10,267.20	10,267.20
TOTAL	16				304,181.40
DEPTO. DE CATASTRO USUARIOS					
JEFE DE DEPTO. "B"	1	20	40 HRS	35,981.10	35,981.10
JEFE DE SECCION "A"	1	15	40 HRS	20,181.30	20,181.30
JEFE DE SECCION "B"	1	14	40 HRS	18,752.40	18,752.40
ASISTENTE DEPARTAMENTAL	1	13	40 HRS	16,589.40	16,589.40
JEFE DE AREA "A" 1	1	14	40 HRS	17,748.60	17,748.60
AUXILIAR DE AREA	1	12	40 HRS	15,293.10	15,293.10
AUXILIAR DE AREA	1	14	40 HRS	18,997.50	18,997.50
JEFE DE AREA "A" 1	1	10	40 HRS	13,383.00	13,383.00
AUXILIAR DE MOSTRADOR	1	10	40 HRS	13,260.00	13,260.00
AUXILIAR DE MOSTRADOR	1	10	40 HRS	13,260.00	13,260.00
AUXILIAR DE MOSTRADOR	1	10	40 HRS	13,260.00	13,260.00
AUXILIAR DE MOSTRADOR	1	10	40 HRS	13,260.00	13,260.00
AUXILIAR DE MOSTRADOR	1	10	40 HRS	13,260.00	13,260.00
AUXILIAR DE MOSTRADOR 1	1	12	40 HRS	14,665.20	14,665.20
INSPECTOR "A"	1	9	40 HRS	12,773.40	12,773.40
INSPECTOR	1	6	40 HRS	11,318.10	11,318.10
INSPECTOR	1	6	40 HRS	11,318.10	11,318.10
INSPECTOR	1	6	40 HRS	11,318.10	11,318.10
INSPECTOR	1	6	40 HRS	11,318.10	11,318.10
INSPECTOR	1	6	40 HRS	11,318.10	11,318.10
INSPECTOR	1	6	40 HRS	11,318.10	11,318.10
INSPECTOR	1	6	40 HRS	11,318.10	11,318.10
INSPECTOR	1	6	40 HRS	11,318.10	11,318.10
INSPECTOR	1	6	40 HRS	11,318.10	11,318.10
INSPECTOR	1	6	40 HRS	11,318.10	11,318.10
TOTAL	23				339,267.90
DEPTO. DE FACTURACION Y COBRANZA					
JEFE DE DEPTO. "B"	1	22	40 HRS	45,393.00	45,393.00
JEFE DE SECCION "A"	1	18	40 HRS	27,990.00	27,990.00
JEFE DE SECCION "B"	1	14	40 HRS	19,173.60	19,173.60
JEFE DE SECCION "C"	1	14	40 HRS	19,173.60	19,173.60
ASISTENTE DEPARTAMENTAL 1	1	13	40 HRS	17,274.90	17,274.90
AUXILIAR DE AREA	1	12	40 HRS	15,293.10	15,293.10
AUXILIAR DE AREA	1	12	40 HRS	15,293.10	15,293.10
AUXILIAR DE AREA	1	12	40 HRS	15,293.10	15,293.10
AUXILIAR TECNICO	1	10	40 HRS	13,632.30	13,632.30
ASISTENTE DEPARTAMENTAL 1	1	10	40 HRS	13,383.00	13,383.00
AUXILIAR TECNICO 1	1	10	40 HRS	20,216.40	20,216.40
SECRETARIA B	1	9	40 HRS	12,723.00	12,723.00
EJECUTOR	1	5	40 HRS	10,842.90	10,842.90
EJECUTOR	1	5	40 HRS	10,842.90	10,842.90
EJECUTOR	1	5	40 HRS	10,842.90	10,842.90
EJECUTOR "A"	1	5	40 HRS	10,870.20	10,870.20
EJECUTOR	1	5	40 HRS	10,842.90	10,842.90
COORDINADOR DE NOTIFICADORES	1	10	40 HRS	13,158.90	13,158.90
EJECUTOR	1	4	40 HRS	10,241.40	10,241.40
EJECUTOR	1	4	40 HRS	10,241.40	10,241.40
EJECUTOR	1	4	40 HRS	10,241.40	10,241.40

**SISTEMA DE LOS SERVICIOS DE AGUA POTABLE, DRENAJE Y
ALCANTARILLADO DE PUERTO VALLARTA
MODIFICACIÓN 1 DE PLANTILLA DE PERSONAL 2019**

PUESTO	PLAZAS	NIVEL	JORNADA	SALARIO MENSUAL	TOTAL MENSUAL
EJECUTOR	1	4	40 HRS	10,241.40	10,241.40
EJECUTOR "A"	1	5	40 HRS	10,832.40	10,832.40
EJECUTOR "A"	1	4	40 HRS	10,267.20	10,267.20
NOTIFICADOR	1	2	40 HRS	9,814.80	9,814.80
NOTIFICADOR	1	2	40 HRS	9,814.80	9,814.80
NOTIFICADOR	1	2	40 HRS	9,814.80	9,814.80
NOTIFICADOR	1	2	40 HRS	9,814.80	9,814.80
NOTIFICADOR	1	2	40 HRS	9,814.80	9,814.80
NOTIFICADOR	1	2	40 HRS	9,814.80	9,814.80
ZONIFICADOR	1	10	40 HRS	12,996.60	12,996.60
TOTAL	31				436,190.40
DEPTO. DE ATENCION A USUARIOS					
JEFE DEL DEPTO. DE ATENCION A USUARIOS	1	20	40 HRS	35,981.10	35,981.10
JEFE DE SECCION "C"	1	13	40 HRS	17,018.10	17,018.10
JEFE DE SECCION "C"	1	13	40 HRS	17,018.10	17,018.10
JEFE DE SECCION "B"	1	15	40 HRS	21,281.70	21,281.70
ASISTENTE DEPARTAMENTAL	1	13	40 HRS	16,589.40	16,589.40
ASISTENTE PROFESIONAL	1	13	40 HRS	16,161.60	16,161.60
JEFE DE AREA "A" 1	1	14	40 HRS	17,748.60	17,748.60
AUXILIAR TECNICO 1	1	14	40 HRS	18,375.60	18,375.60
TELEFONISTA	1	9	40 HRS	12,721.20	12,721.20
TELEFONISTA	1	9	40 HRS	12,721.20	12,721.20
TELEFONISTA	1	9	40 HRS	12,721.20	12,721.20
TELEFONISTA	1	9	40 HRS	12,721.20	12,721.20
TELEFONISTA	1	9	40 HRS	12,721.20	12,721.20
TELEFONISTA	1	9	40 HRS	12,721.20	12,721.20
CHOFER A	1	7	40 HRS	12,251.10	12,251.10
AUXILIAR ESPECIAL "B"	1	7	40 HRS	12,440.10	12,440.10
AUXILIAR ESPECIAL "B" 1	1	7	40 HRS	12,440.10	12,440.10
LECTURISTA	1	6	40 HRS	11,318.10	11,318.10
TELEFONISTA "A"	1	12	40 HRS	14,452.20	14,452.20
CHOFER B	1	7	40 HRS	12,249.30	12,249.30
CHOFER B	1	7	40 HRS	12,249.30	12,249.30
CHOFER B	1	7	40 HRS	12,249.30	12,249.30
CHOFER B	1	7	40 HRS	12,249.30	12,249.30
CHOFER B	1	7	40 HRS	12,249.30	12,249.30
TOTAL	23				347,902.20
DEPTO. MICROMEDICION E INSTALAC					
JEFE DE DEPTO. "B"	1	18	40 HRS	29,714.10	29,714.10
JEFE DE SECCION "B"	1	14	40 HRS	18,752.40	18,752.40
JEFE DE SECCION "B"	1	13	40 HRS	17,018.10	17,018.10
JEFE DE SECCION "B"	1	14	40 HRS	18,752.40	18,752.40
JEFE DE SECCION "B"	1	14	40 HRS	18,752.40	18,752.40
ASISTENTE DEPARTAMENTAL 1	1	13	40 HRS	17,097.30	17,097.30
JEFE DE AREA "A" 1	1	14	40 HRS	17,748.60	17,748.60
JEFE DE AREA "A" 1	1	14	40 HRS	17,748.60	17,748.60
AUXILIAR DE AREA	1	12	40 HRS	15,293.10	15,293.10
AUXILIAR DE AREA 2	1	12	40 HRS	15,293.10	15,293.10
AUXILIAR ESPECIAL "C"	1	13	40 HRS	15,738.00	15,738.00
AUXILIAR TECNICO	1	10	40 HRS	13,632.30	13,632.30
AUXILIAR TECNICO	1	10	40 HRS	13,632.30	13,632.30
AUXILIAR TECNICO	1	10	40 HRS	13,632.30	13,632.30
AUXILIAR TECNICO	1	10	40 HRS	13,632.30	13,632.30
JEFE DE CUADRILLA "A" 2	1	12	40 HRS	14,882.70	14,882.70

**SISTEMA DE LOS SERVICIOS DE AGUA POTABLE, DRENAJE Y
ALCANTARILLADO DE PUERTO VALLARTA
MODIFICACIÓN 1 DE PLANTILLA DE PERSONAL 2019**

8

PUESTO	PLAZAS	NIVEL	JORNADA	SALARIO MENSUAL	TOTAL MENSUAL
JEFE DE CUADRILLA "C"	1	10	40 HRS	13,632.30	13,632.30
JEFE DE CUADRILLA "C"	1	10	40 HRS	13,632.30	13,632.30
JEFE DE CUADRILLA "C"	1	10	40 HRS	13,632.30	13,632.30
JEFE DE CUADRILLA "C"	1	10	40 HRS	13,632.30	13,632.30
JEFE DE CUADRILLA "C"	1	10	40 HRS	13,632.30	13,632.30
JEFE DE CUADRILLA "C" 1	1	11	40 HRS	14,032.50	14,032.50
JEFE DE CUADRILLA "C"	1	10	40 HRS	13,607.10	13,607.10
JEFE DE CUADRILLA ESPECIALIZADO	1	10	40 HRS	35,089.50	35,089.50
JEFE DE CUADRILLA "A" 2	1	12	40 HRS	14,659.80	14,659.80
ASISTENTE DEPARTAMENTAL 1	1	12	40 HRS	15,562.50	15,562.50
SECRETARIA B	1	9	40 HRS	12,723.00	12,723.00
CHOFER DE MAQUINARIA	1	7	40 HRS	12,251.10	12,251.10
CHOFER DE MAQUINARIA	1	7	40 HRS	12,251.10	12,251.10
CHOFER DE MAQUINARIA	1	7	40 HRS	12,251.10	12,251.10
AUXILIAR ESPECIAL "A" 1	1	10	40 HRS	13,458.30	13,458.30
INSPECTOR	1	6	40 HRS	11,318.10	11,318.10
LECTURISTA	1	6	40 HRS	11,318.10	11,318.10
LECTURISTA	1	6	40 HRS	11,318.10	11,318.10
LECTURISTA	1	6	40 HRS	11,318.10	11,318.10
LECTURISTA	1	6	40 HRS	11,318.10	11,318.10
LECTURISTA	1	6	40 HRS	11,318.10	11,318.10
LECTURISTA	1	6	40 HRS	11,318.10	11,318.10
LECTURISTA	1	6	40 HRS	11,318.10	11,318.10
LECTURISTA	1	6	40 HRS	11,318.10	11,318.10
LECTURISTA	1	6	40 HRS	11,318.10	11,318.10
LECTURISTA	1	6	40 HRS	11,318.10	11,318.10
LECTURISTA	1	6	40 HRS	11,318.10	11,318.10
LECTURISTA	1	6	40 HRS	11,318.10	11,318.10
LECTURISTA	1	6	40 HRS	11,318.10	11,318.10
LECTURISTA	1	6	40 HRS	11,318.10	11,318.10
LECTURISTA	1	6	40 HRS	11,318.10	11,318.10
LECTURISTA	1	6	40 HRS	11,318.10	11,318.10
LECTURISTA	1	6	40 HRS	11,318.10	11,318.10
LECTURISTA	1	6	40 HRS	11,318.10	11,318.10
LECTURISTA	1	6	40 HRS	11,318.10	11,318.10
LECTURISTA	1	6	40 HRS	11,318.10	11,318.10
LECTURISTA	1	6	40 HRS	11,318.10	11,318.10
LECTURISTA	1	6	40 HRS	11,318.10	11,318.10
LECTURISTA	1	6	40 HRS	11,318.10	11,318.10
MECANICO B	1	6	40 HRS	10,940.10	10,940.10
MECANICO B	1	6	40 HRS	10,940.10	10,940.10
MECANICO B	1	6	40 HRS	10,940.10	10,940.10
MECANICO B	1	6	40 HRS	10,940.10	10,940.10
FONTANERO "A" 1	1	7	40 HRS	11,696.10	11,696.10
PEON	1	2	40 HRS	9,688.20	9,688.20
OFICIAL	1	5	40 HRS	10,793.10	10,793.10
FONTANERO "C"	1	4	40 HRS	10,260.60	10,260.60
FONTANERO "C"	1	4	40 HRS	10,260.60	10,260.60
FONTANERO "C"	1	4	40 HRS	10,260.60	10,260.60
FONTANERO "C"	1	4	40 HRS	10,260.60	10,260.60
FONTANERO "C"	1	4	40 HRS	10,260.60	10,260.60
FONTANERO "C"	1	4	40 HRS	10,260.60	10,260.60
FONTANERO "C"	1	4	40 HRS	10,260.60	10,260.60
FONTANERO "C"	1	4	40 HRS	10,260.60	10,260.60
FONTANERO "C"	1	4	40 HRS	10,260.60	10,260.60
FONTANERO "C"	1	4	40 HRS	10,260.60	10,260.60
FONTANERO "C"	1	4	40 HRS	10,260.60	10,260.60
FONTANERO "C"	1	4	40 HRS	10,260.60	10,260.60
FONTANERO "C"	1	4	40 HRS	10,260.60	10,260.60
FONTANERO "C"	1	4	40 HRS	10,260.60	10,260.60
FONTANERO "C"	1	4	40 HRS	10,260.60	10,260.60
FONTANERO "C"	1	4	40 HRS	10,260.60	10,260.60
FONTANERO "C"	1	4	40 HRS	10,260.60	10,260.60

X
15
m
38
9

**SISTEMA DE LOS SERVICIOS DE AGUA POTABLE, DRENAJE Y
ALCANTARILLADO DE PUERTO VALLARTA
MODIFICACIÓN 1 DE PLANTILLA DE PERSONAL 2019**

PUESTO	PLAZAS	NIVEL	JORNADA	SALARIO MENSUAL	TOTAL MENSUAL
FONTANERO "C"	1	4	40 HRS	10,260.60	10,260.60
EMPEDRADOR	1	5	40 HRS	10,782.30	10,782.30
FONTANERO "A" 1	1	6	40 HRS	11,001.00	11,001.00
PEON	1	2	40 HRS	9,688.20	9,688.20
PEON	1	2	40 HRS	9,688.20	9,688.20
PEON	1	2	40 HRS	9,688.20	9,688.20
PEON	1	2	40 HRS	9,688.20	9,688.20
PEON	1	2	40 HRS	9,688.20	9,688.20
PEON	1	2	40 HRS	9,688.20	9,688.20
PEON	1	2	40 HRS	9,688.20	9,688.20
PEON	1	2	40 HRS	9,688.20	9,688.20
PEON	1	2	40 HRS	9,688.20	9,688.20
PEON	1	2	40 HRS	9,688.20	9,688.20
PEON	1	2	40 HRS	9,688.20	9,688.20
PEON	1	2	40 HRS	9,688.20	9,688.20
TOTAL	77				963,399.60
TOTAL GCIA CALIFICACION Y CATASTRO	170				2,390,941.50
GERENCIA DE OPERACION					
GERENTE	1	25	40 HRS	64,437.00	64,437.00
SUB-GERENTE	1	21	40 HRS	39,023.10	39,023.10
SUB-GERENTE	1	22	40 HRS	44,108.40	44,108.40
SECRETARIA EJECUTIVA	1	13	40 HRS	17,159.70	17,159.70
ASISTENTE PROFESIONAL	1	14	40 HRS	19,259.10	19,259.10
ASISTENTE DEPARTAMENTAL 1	1	13	40 HRS	17,097.30	17,097.30
ASISTENTE PROFESIONAL	1	13	40 HRS	17,129.40	17,129.40
AUXILIAR TECNICO	1	10	40 HRS	13,632.30	13,632.30
SECRETARIA B	1	9	40 HRS	12,723.00	12,723.00
TOTAL	9				244,569.30
DEPTO. BEBEDEROS Y AGUAMATICOS					
JEFE DE DEPTO.	1	20	40 HRS	35,981.10	35,981.10
JEFE DE SECCION "A"	1	13	40 HRS	16,409.40	16,409.40
JEFE DE SECCION "A"	1	13	40 HRS	16,409.40	16,409.40
AUXILIAR TECNICO	1	10	40 HRS	13,383.00	13,383.00
AUXILIAR TECNICO	1	10	40 HRS	13,383.00	13,383.00
TOTAL	5				95,565.90
DEPTO. DE SUPERVISION Y OBRAS					
JEFE DE DEPTO.	1	16	40 HRS	24,858.00	24,858.00
JEFE DE SECCION "A"	1	18	40 HRS	30,841.20	30,841.20
JEFE DE SECCION "A"	1	15	40 HRS	20,181.30	20,181.30
JEFE DE SECCION "A"	1	13	40 HRS	17,018.10	17,018.10
SUPERVISOR DE OBRA "C"	1	15	40 HRS	20,181.30	20,181.30
SUPERVISOR DE OBRA "A"	1	14	40 HRS	18,494.70	18,494.70
SUPERVISOR DE OBRA "B"	1	13	40 HRS	16,589.40	16,589.40
ASISTENTE DEPARTAMENTAL	1	13	40 HRS	16,589.40	16,589.40
TOTAL	7				148,164.00
DEPTO. DE ESTUDIOS Y PROYECTOS					
JEFE DE DEPTO "C"	1	16	40 HRS	22,832.10	22,832.10
JEFE DE SECCION "A"	1	15	40 HRS	20,181.30	20,181.30
JEFE DE SECCION "A"	1	15	40 HRS	20,181.30	20,181.30
JEFE DE SECCION "C"	1	13	40 HRS	16,589.40	16,589.40
ASISTENTE DEPARTAMENTAL	1	13	40 HRS	17,178.90	17,178.90
AUXILIAR DE AREA 1	1	13	40 HRS	17,178.90	17,178.90
DIBUJANTE	1	10	40 HRS	13,354.20	13,354.20

**SISTEMA DE LOS SERVICIOS DE AGUA POTABLE, DRENAJE Y
ALCANTARILLADO DE PUERTO VALLARTA
MODIFICACIÓN 1 DE PLANTILLA DE PERSONAL 2019**

PUESTO	PLAZAS	NIVEL	JORNADA	SALARIO MENSUAL	TOTAL MENSUAL
OFICIAL 1	1	7	40 HRS	11,499.60	11,499.60
TOTAL	7				121,816.80
DEPTO. DE LABORATORIO					
JEFE DE DEPTO. "A"	1	22	40 HRS	46,917.60	46,917.60
JEFE DE AREA "C"	1	15	40 HRS	19,723.20	19,723.20
ASISTENTE DEPARTAMENTAL	1	13	40 HRS	16,589.40	16,589.40
JEFE DE AREA "C"	1	12	40 HRS	15,648.00	15,648.00
JEFE DE SECCION "A"	1	15	40 HRS	20,181.30	20,181.30
TECNICO LABORATORISTA	1	12	40 HRS	15,657.30	15,657.30
ASISTENTE DEPARTAMENTAL 1	1	12	40 HRS	15,562.50	15,562.50
TECNICO LABORATORISTA	1	10	40 HRS	13,484.10	13,484.10
TECNICO LABORATORISTA	1	10	40 HRS	13,484.10	13,484.10
TECNICO LABORATORISTA	1	10	40 HRS	13,484.10	13,484.10
MUESTREADOR	1	7	40 HRS	11,438.70	11,438.70
MUESTREADOR	1	7	40 HRS	11,438.70	11,438.70
MUESTREADOR	1	7	40 HRS	11,438.70	11,438.70
TOTAL	12				211,563.60
DEPTO. DE PRODUCCION AGUA POT.					
JEFE DE DEPTO. "A"	1	20	40 HRS	35,958.87	35,958.87
JEFE DE SECCION "A" 1	1	18	40 HRS	30,378.00	30,378.00
JEFE DE SECCION "B"	1	15	40 HRS	22,134.30	22,134.30
JEFE DE SECCION "A"	1	17	40 HRS	25,551.00	25,551.00
JEFE DE SECCION "C"	1	13	40 HRS	17,018.10	17,018.10
JEFE DE AREA "A" 1	1	14	40 HRS	19,215.90	19,215.90
JEFE DE AREA "A" 1	1	14	40 HRS	19,215.90	19,215.90
ASISTENTE DEPARTAMENTAL	1	13	40 HRS	16,589.40	16,589.40
AUXILIAR DE AREA	1	12	40 HRS	15,167.10	15,167.10
AUXILIAR DE AREA	1	12	40 HRS	15,167.10	15,167.10
AUXILIAR TECNICO	1	10	40 HRS	13,632.30	13,632.30
AUXILIAR TECNICO	1	10	40 HRS	13,632.30	13,632.30
AUXILIAR TECNICO	1	10	40 HRS	13,632.30	13,632.30
AUXILIAR TECNICO	1	10	40 HRS	13,632.30	13,632.30
AUXILIAR TECNICO	1	10	40 HRS	13,632.30	13,632.30
AUXILIAR TECNICO	1	10	40 HRS	13,632.30	13,632.30
JEFE DE CUADRILLA "B"	1	11	40 HRS	14,009.70	14,009.70
AUXILIAR TECNICO	1	10	40 HRS	13,626.30	13,626.30
AUXILIAR TECNICO	1	10	40 HRS	13,626.30	13,626.30
AUXILIAR TECNICO	1	10	40 HRS	13,626.30	13,626.30
AUXILIAR TECNICO	1	10	40 HRS	13,484.40	13,484.40
AUXILIAR TECNICO	1	10	40 HRS	13,484.40	13,484.40
AUXILIAR TECNICO	1	10	40 HRS	13,484.40	13,484.40
AUXILIAR TECNICO	1	10	40 HRS	13,484.40	13,484.40
AUXILIAR TECNICO	1	10	40 HRS	13,484.40	13,484.40
AUXILIAR TECNICO	1	10	40 HRS	13,484.40	13,484.40
AUXILIAR TECNICO	1	10	40 HRS	13,484.40	13,484.40
SECRETARIA B	1	13	40 HRS	15,886.20	15,886.20
SOLDADOR	1	11	40 HRS	14,010.00	14,010.00
AUXILIAR ESPECIAL "A"	1	11	40 HRS	13,992.60	13,992.60
AUXILIAR ESPECIAL "A"	1	10	40 HRS	13,190.40	13,190.40
MECANICO A	1	10	40 HRS	13,190.40	13,190.40
AUXILIAR ESPECIAL "B"	1	7	40 HRS	11,572.50	11,572.50
AUXILIAR ESPECIAL "B"	1	7	40 HRS	11,572.50	11,572.50
AUXILIAR ESPECIAL "B"	1	7	40 HRS	11,572.50	11,572.50
AUXILIAR ESPECIAL "B"	1	7	40 HRS	11,572.50	11,572.50
AUXILIAR ESPECIAL "B"	1	7	40 HRS	11,572.50	11,572.50
AUXILIAR ESPECIAL "A"	1	9	40 HRS	13,992.60	13,992.60
AUXILIAR ESPECIAL "A"	1	9	40 HRS	12,756.00	12,756.00
AUXILIAR ESPECIAL "A"	1	9	40 HRS	12,756.00	12,756.00
ELECTRICISTA 1	1	7	40 HRS	12,099.30	12,099.30

**SISTEMA DE LOS SERVICIOS DE AGUA POTABLE, DRENAJE Y
ALCANTARILLADO DE PUERTO VALLARTA
MODIFICACIÓN 1 DE PLANTILLA DE PERSONAL 2019**

PUESTO	PLAZAS	NIVEL	JORNADA	SALARIO MENSUAL	TOTAL MENSUAL
ELECTRICISTA 1	1	7	40 HRS	12,099.30	12,099.30
MECANICO B	1	6	40 HRS	10,940.10	10,940.10
MECANICO B	1	6	40 HRS	10,940.10	10,940.10
MECANICO B	1	6	40 HRS	10,940.10	10,940.10
MECANICO B	1	6	40 HRS	10,940.10	10,940.10
MECANICO B	1	6	40 HRS	10,940.10	10,940.10
BOMBERO	1	5	40 HRS	10,806.30	10,806.30
OFICIAL	1	5	40 HRS	10,793.10	10,793.10
OFICIAL	1	5	40 HRS	10,793.10	10,793.10
OFICIAL	1	5	40 HRS	10,793.10	10,793.10
DESAZOLVADOR	1	5	40 HRS	10,520.40	10,520.40
BOMBERO	1	4	40 HRS	10,260.60	10,260.60
PINTOR	1	4	40 HRS	10,260.60	10,260.60
PEON	1	2	40 HRS	9,688.20	9,688.20
TOTAL	47				672,683.37
DEPTO.DISTRIBUCION DE AGUA POT					
JEFE DE DEPTO."A"	1	22	40 HRS	46,865.40	46,865.40
JEFE DE SECCION	1	15	40 HRS	20,632.80	20,632.80
JEFE DE SECCION "A"	1	15	40 HRS	20,181.30	20,181.30
JEFE DE SECCION "A"	1	13	40 HRS	17,018.10	17,018.10
JEFE DE SECCION "A"	1	15	40 HRS	20,181.30	20,181.30
JEFE DE SECCION "A"	1	14	40 HRS	19,215.90	19,215.90
JEFE DE AREA "A" 1	1	13	40 HRS	16,589.40	16,589.40
ASISTENTE DEPARTAMENTAL	1	13	40 HRS	16,162.20	16,162.20
ASISTENTE PROFESIONAL	1	13	40 HRS	15,705.00	15,705.00
JEFE DE AREA "C"	1	10	40 HRS	13,632.30	13,632.30
AUXILIAR TECNICO	1	10	40 HRS	13,632.30	13,632.30
AUXILIAR TECNICO	1	10	40 HRS	13,632.30	13,632.30
AUXILIAR TECNICO 1	1	10	40 HRS	13,632.30	13,632.30
JEFE DE CUADRILLA "B" 1	1	11	40 HRS	14,032.50	14,032.50
JEFE DE CUADRILLA "C"	1	10	40 HRS	13,632.30	13,632.30
JEFE DE CUADRILLA "C"	1	10	40 HRS	13,632.30	13,632.30
JEFE DE CUADRILLA "C"	1	10	40 HRS	13,632.30	13,632.30
JEFE DE CUADRILLA "C"	1	10	40 HRS	13,632.30	13,632.30
JEFE DE CUADRILLA "C"	1	10	40 HRS	13,632.30	13,632.30
JEFE DE CUADRILLA "C"	1	10	40 HRS	13,632.30	13,632.30
JEFE DE CUADRILLA "C"	1	10	40 HRS	13,632.30	13,632.30
JEFE DE CUADRILLA "C"	1	10	40 HRS	13,632.30	13,632.30
JEFE DE CUADRILLA "C"	1	10	40 HRS	13,632.30	13,632.30
JEFE DE CUADRILLA "C"	1	10	40 HRS	13,632.30	13,632.30
JEFE DE CUADRILLA "C"	1	10	40 HRS	13,632.30	13,632.30
JEFE DE CUADRILLA "C"	1	10	40 HRS	13,607.10	13,607.10
JEFE DE CUADRILLA A	1	12	40 HRS	14,857.50	14,857.50
JEFE DE CUADRILLA "A" 2	1	12	40 HRS	14,803.50	14,803.50
JEFE DE CUADRILLA "A" 2	1	12	40 HRS	14,803.50	14,803.50
JEFE DE CUADRILLA "A" 2	1	12	40 HRS	14,803.50	14,803.50
JEFE DE CUADRILLA "B" 1	1	11	40 HRS	13,953.00	13,953.00
CHOFER A	1	7	40 HRS	12,250.80	12,250.80
CHOFER DE MAQUINARIA	1	7	40 HRS	12,250.80	12,250.80
AUXILIAR ESPECIAL "C"	1	6	40 HRS	11,213.70	11,213.70
OFICIAL	1	7	40 HRS	11,476.50	11,476.50
OFICIAL	1	6	40 HRS	10,925.10	10,925.10
OFICIAL	1	7	40 HRS	11,696.10	11,696.10
FONTANERO "A" 1	1	7	40 HRS	11,696.10	11,696.10
FONTANERO "A" 1	1	7	40 HRS	11,696.10	11,696.10
FONTANERO "A" 1	1	7	40 HRS	11,696.10	11,696.10

**SISTEMA DE LOS SERVICIOS DE AGUA POTABLE, DRENAJE Y
ALCANTARILLADO DE PUERTO VALLARTA
MODIFICACIÓN 1 DE PLANTILLA DE PERSONAL 2019**

PUESTO	PLAZAS	NIVEL	JORNADA	SALARIO MENSUAL	TOTAL MENSUAL
FONTANERO A	1	7	40 HRS	11,696.10	11,696.10
OFICIAL	1	5	40 HRS	10,793.10	10,793.10
OFICIAL	1	5	40 HRS	10,793.10	10,793.10
FONTANERO "B" 1	1	6	40 HRS	10,934.40	10,934.40
FONTANERO "B" 1	1	6	40 HRS	10,934.40	10,934.40
FONTANERO B	1	6	40 HRS	10,934.40	10,934.40
FONTANERO "B" 1	1	6	40 HRS	10,934.40	10,934.40
FONTANERO "B" 1	1	6	40 HRS	10,934.40	10,934.40
FONTANERO B	1	6	40 HRS	10,934.40	10,934.40
FONTANERO "B" 1	1	6	40 HRS	10,934.40	10,934.40
FONTANERO B	1	6	40 HRS	10,934.40	10,934.40
FONTANERO "B" 1	1	6	40 HRS	10,934.40	10,934.40
FONTANERO B	1	6	40 HRS	10,934.40	10,934.40
FONTANERO "B" 1	1	6	40 HRS	10,934.40	10,934.40
FONTANERO B	1	6	40 HRS	10,934.40	10,934.40
FONTANERO "B" 1	1	6	40 HRS	10,934.40	10,934.40
FONTANERO "B" 1	1	5	40 HRS	10,773.00	10,773.00
FONTANERO "B" 1	1	5	40 HRS	10,773.00	10,773.00
FONTANERO B	1	5	40 HRS	10,893.30	10,893.30
FONTANERO B	1	5	40 HRS	10,893.30	10,893.30
FONTANERO "C"	1	4	40 HRS	10,260.60	10,260.60
FONTANERO "C"	1	4	40 HRS	10,260.60	10,260.60
FONTANERO "C"	1	4	40 HRS	10,251.90	10,251.90
FONTANERO "C"	1	4	40 HRS	10,260.60	10,260.60
FONTANERO "C"	1	4	40 HRS	10,260.60	10,260.60
FONTANERO "C"	1	4	40 HRS	10,260.60	10,260.60
FONTANERO "C"	1	4	40 HRS	10,260.60	10,260.60
FONTANERO "C"	1	4	40 HRS	10,260.60	10,260.60
FONTANERO "C"	1	4	40 HRS	10,260.60	10,260.60
FONTANERO "C"	1	4	40 HRS	10,260.60	10,260.60
FONTANERO "C"	1	4	40 HRS	10,260.60	10,260.60
FONTANERO "C"	1	4	40 HRS	10,260.60	10,260.60
FONTANERO "C"	1	4	40 HRS	10,260.60	10,260.60
FONTANERO "C"	1	4	40 HRS	10,260.60	10,260.60
FONTANERO "C"	1	4	40 HRS	10,260.60	10,260.60
FONTANERO "C"	1	4	40 HRS	10,260.60	10,260.60
FONTANERO "C"	1	4	40 HRS	10,260.60	10,260.60
FONTANERO "C"	1	4	40 HRS	10,260.60	10,260.60
EMPEDRADOR	1	5	40 HRS	10,782.30	10,782.30
EMPEDRADOR	1	5	40 HRS	10,782.30	10,782.30
PEON	1	2	40 HRS	9,688.20	9,688.20
PEON	1	2	40 HRS	9,687.90	9,687.90
PEON	1	2	40 HRS	9,688.20	9,688.20
PEON	1	2	40 HRS	9,688.20	9,688.20
PEON	1	2	40 HRS	9,688.20	9,688.20
PEON	1	2	40 HRS	9,688.20	9,688.20
PEON	1	2	40 HRS	9,688.20	9,688.20
PEON	1	2	40 HRS	9,688.20	9,688.20
PEON	1	2	40 HRS	9,688.20	9,688.20
PEON	1	2	40 HRS	9,688.20	9,688.20
PEON	1	2	40 HRS	9,688.20	9,688.20
PEON	1	2	40 HRS	9,688.20	9,688.20
PEON	1	2	40 HRS	9,688.20	9,688.20
PEON	1	2	40 HRS	9,688.20	9,688.20
PEON	1	2	40 HRS	9,688.20	9,688.20
PEON	1	2	40 HRS	9,688.20	9,688.20
TOTAL	79				988,650.30
DEPTO. DE CALIDAD DE AGUA					
JEFE DE DEPTO. "B"	1	20	40 HRS	39,965.00	39,965.00
JEFE DE SECCION "B"	1	15	40 HRS	20,181.30	20,181.30
ASISTENTE DEPARTAMENTAL 1 "S"	1	13	40 HRS	19,809.90	19,809.90

**SISTEMA DE LOS SERVICIOS DE AGUA POTABLE, DRENAJE Y
ALCANTARILLADO DE PUERTO VALLARTA
MODIFICACIÓN 1 DE PLANTILLA DE PERSONAL 2019**

PUESTO	PLAZAS	NIVEL	JORNADA	SALARIO MENSUAL	TOTAL MENSUAL
AUXILIAR TECNICO	1	11	40 HRS	14,043.90	14,043.90
AUXILIAR TECNICO	1	11	40 HRS	14,043.90	14,043.90
AUXILIAR TECNICO	1	11	40 HRS	14,043.90	14,043.90
AUXILIAR TECNICO	1	11	40 HRS	14,043.90	14,043.90
AUXILIAR TECNICO	1	11	40 HRS	14,043.90	14,043.90
AUXILIAR TECNICO	1	14	40 HRS	17,905.50	17,905.50
AUXILIAR TECNICO	1	11	40 HRS	14,043.90	14,043.90
AUXILIAR TECNICO	1	11	40 HRS	14,043.90	14,043.90
AUXILIAR TECNICO	1	11	40 HRS	13,992.60	13,992.60
AUXILIAR ESPECIAL "A"	1	11	40 HRS	13,992.60	13,992.60
AUXILIAR ESPECIAL "A"	1	11	40 HRS	13,992.60	13,992.60
AUXILIAR ESPECIAL "A"	1	11	40 HRS	13,900.50	13,900.50
AUXILIAR ESPECIAL "A"	1	11	40 HRS	13,900.50	13,900.50
MECANICO B	1	6	40 HRS	10,940.10	10,940.10
MECANICO B	1	6	40 HRS	10,940.10	10,940.10
MECANICO B	1	6	40 HRS	10,940.10	10,940.10
MECANICO B	1	6	40 HRS	10,940.10	10,940.10
BOMBERO	1	4	40 HRS	10,260.60	10,260.60
BOMBERO	1	4	40 HRS	10,260.60	10,260.60
BOMBERO	1	4	40 HRS	10,260.60	10,260.60
BOMBERO	1	4	40 HRS	10,260.60	10,260.60
BOMBERO	1	4	40 HRS	10,260.60	10,260.60
BOMBERO	1	4	40 HRS	10,260.60	10,260.60
BOMBERO	1	4	40 HRS	10,260.60	10,260.60
BOMBERO	1	4	40 HRS	10,260.60	10,260.60
TOTAL	27				377,892.50
DEPTO. DE RECOLECCION					
JEFE DE DEPTO. "A"	1	19	40 HRS	33,470.10	33,470.10
JEFE DE SECCION "B"	1	15	40 HRS	20,181.30	20,181.30
JEFE DE SECCION "C"	1	13	40 HRS	17,018.10	17,018.10
JEFE DE AREA "A"	1	14	40 HRS	17,748.60	17,748.60
JEFE DE CUADRILLA "B" 1	1	12	40 HRS	14,378.70	14,378.70
AUXILIAR TECNICO	1	10	40 HRS	13,632.30	13,632.30
AUXILIAR TECNICO	1	10	40 HRS	13,484.40	13,484.40
AUXILIAR TECNICO	1	10	40 HRS	13,484.40	13,484.40
AUXILIAR TECNICO	1	10	40 HRS	13,484.40	13,484.40
JEFE DE CUADRILLA "C"	1	10	40 HRS	13,484.40	13,484.40
JEFE DE CUADRILLA "C"	1	10	40 HRS	13,484.40	13,484.40
JEFE DE CUADRILLA "A" 2	1	12	40 HRS	14,659.80	14,659.80
JEFE DE CUADRILLA "A" 2	1	12	40 HRS	14,659.80	14,659.80
CHOFER DE VACTOR	1	7	40 HRS	12,251.10	12,251.10
CHOFER A	1	7	40 HRS	12,181.20	12,181.20
CHOFER DE VACTOR	1	7	40 HRS	12,181.20	12,181.20
CHOFER DE VACTOR	1	7	40 HRS	12,181.20	12,181.20
DESAZOLVADOR	1	5	40 HRS	10,495.20	10,495.20
DESAZOLVADOR	1	5	40 HRS	10,495.20	10,495.20
DESAZOLVADOR	1	5	40 HRS	10,495.20	10,495.20
DESAZOLVADOR	1	5	40 HRS	10,495.20	10,495.20
DESAZOLVADOR	1	5	40 HRS	10,495.20	10,495.20
DESAZOLVADOR	1	5	40 HRS	10,495.20	10,495.20
DESAZOLVADOR	1	5	40 HRS	10,495.20	10,495.20
DESAZOLVADOR	1	5	40 HRS	10,495.20	10,495.20
DESAZOLVADOR	1	5	40 HRS	10,495.20	10,495.20

**Consejo de Administración del
Sistema de los Servicios de Agua Potable, Drenaje y Alcantarillado de Puerto Vallarta:**



Ing. Jorge Gastón González Alcérreca
Presidente del Consejo de Administración
Representante del Ejecutivo del Estado

Ing. Oscar Fernando Castellón Rodríguez
Secretario del Consejo de Administración
Representante del Ayuntamiento de Puerto Vallarta

C. Judith Berenice Galaviz Covarrubias
Representante del Fideicomiso Puerto Vallarta

Mtro. Juan José Llamas Llamas
Representante de la Secretaría de Medio Ambiente
y Desarrollo Territorial del Estado de Jalisco

Arq. Víctor Iván Lira Contreras
Representante de la Secretaría de Infraestructura y
Obra Pública del Estado de Jalisco

Lic. Martha Susana Rodríguez Macías
Representante de la Secretaría de Turismo
del Estado de Jalisco

Ing. José de Jesús Palacios Bernal
Representante de los Usuarios

Lic. Eduardo Legorreta Chauvet
Representante de los Usuarios no Asociados



Dr. Jorge Alberto Villanueva Hernández
Representante de los Usuarios no Asociados

Ing. Francisco Javier Rojas Gómez
Director General del SEAPAL Vallarta

SEAPAL
Vallarta
SISTEMA DE LOS SERVICIOS DE AGUA POTABLE,
DRENAJE Y ALCANTARILLADO DE PUERTO VALLARTA

La presente hoja con firmas forma parte integrante del Anexo del acta de la sesión del Consejo de Administración del Sistema de los Servicios de Agua Potable, Drenaje y Alcantarillado de Puerto Vallarta (SEAPAL VALLARTA) celebrada el 07 (siete) de enero de 2019 (dos mil diecinueve), contenida en 17 (diecisiete) fojas, incluyendo esta.

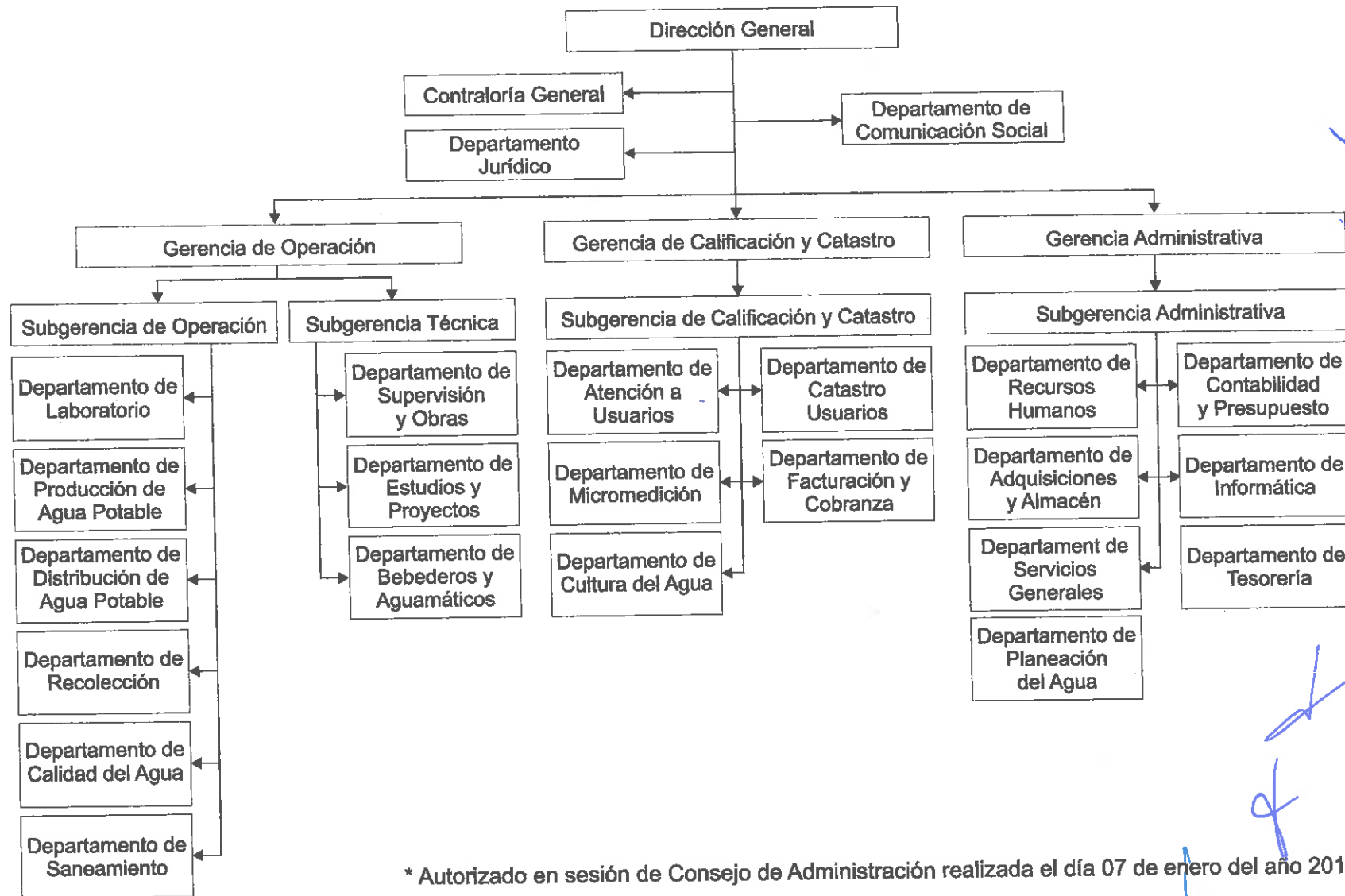
Sistema de los Servicios de Agua Potable, Drenaje y Alcantarillado de Puerto Vallarta
ORGANIGRAMA



* Autorizado en sesión de Consejo de Administración realizada el día 07 de enero del año 2019

Handwritten blue ink notes and signatures on the right side of the page, including a large arrow pointing to the 'Gerencia Administrativa' box and several illegible signatures.